森林整備計画概要図（基幹路網・その他必要な事項）

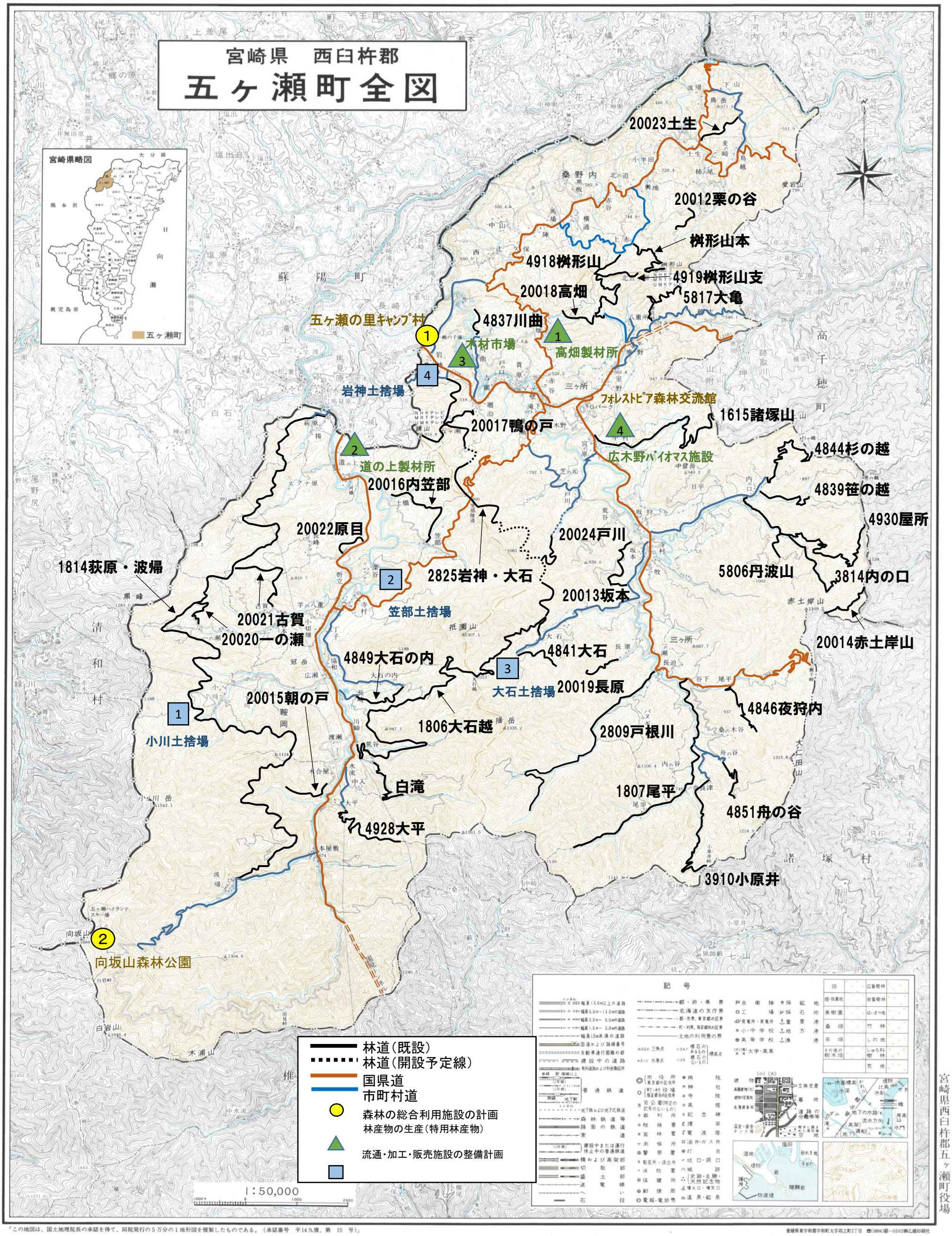

「この地図は、国土地理院長の承認を得て、同院発行の５万分の１地形図を複製したものである。（承認番号　平14九複、第　15　号）」

愛媛県東宇和郡宇和町大字卯之町2丁目　☎(0894)㊢－0592㈱乙蔵印刷社

宮崎県西臼杵郡五ヶ瀬町役場