# 五ヶ瀬町新庁舎建設工事進捗状況

～令和３年５月31日～

4月27日　町道側

5月31日　町道側

4月27日　北東側

5月31日　北東側

# 作 業 状 況

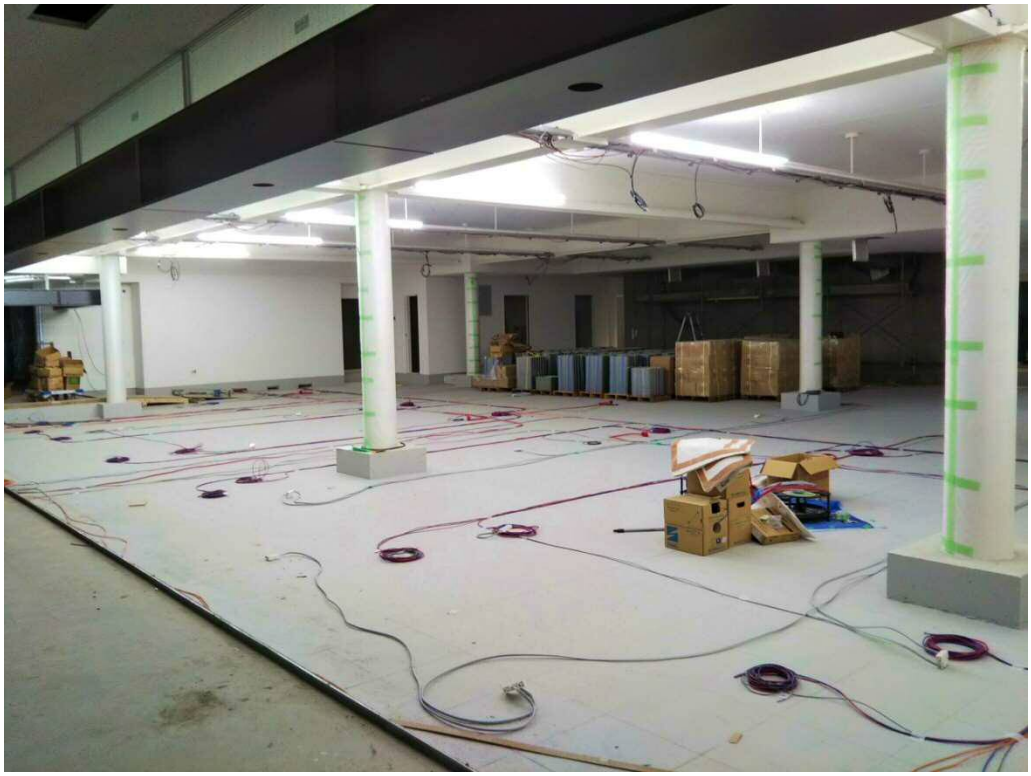

5月31日　1階執務室のLANケーブル敷込み状況

5月31日　軒天及び木製ルーバー施工状況

5月31日　コンクリート打設状況（3階河川側）